



2011:1

# Södervidinge kyrka

Ny församlingslokal under läktaren, 2010

Maria Sträng

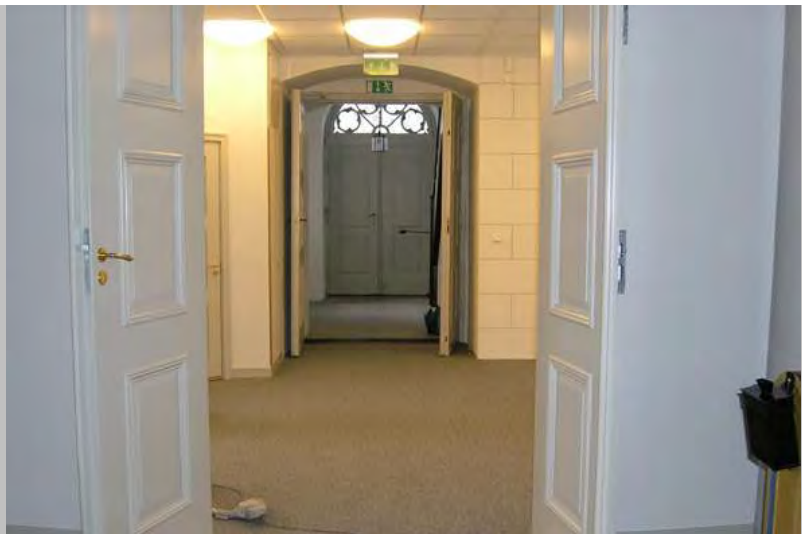



Rapport 2011:1

# Södervidinge kyrka

## - ny församlingslokal under läktaren

Antikvarisk medverkan, 2010  
Fornlämning nr 27  
Södervidinge socken, 1363  
Kävlinge församling och kommun  
Skåne län

Maria Sträng

## **Regionmuseet Kristianstad Landsantikvarien i Skåne**

Kristianstad  
Box 134, Stora Torg  
291 22 Kristianstad  
Tel 044 – 13 58 00 vx, Fax 044 – 21 49 02

Lund  
Box 153, St Larsomr. Byggnad 10  
221 00 Lund  
Tel 046 – 15 97 80 vx, Fax 046 – 15 80 39

[www.regionmuseet.se](http://www.regionmuseet.se)

© 2011 Regionmuseet Kristianstad / Landsantikvarien i Skåne  
Rapport 2011:1  
ISSN 1651-0933

Omslagsfoto: *Den nya församlingslokalen står färdig för inflyttning av verksamheten.*

Kartor ur allmänt kartmaterial, © Lantmäteriverket, Gävle. Dnr 507-99-502.

## **Södervidinge kyrka – ny församlingslokal under läktaren**

### **Innehåll**

Inledning	5
Administrativa uppgifter	5
Utförda åtgärder	5
Iakttagelser under renoveringen	7
Kulturhistorisk bedömning av utförda åtgärder	7
Handlingar med relevans för ärendet	7
Fotobilaga	8



*Skånekartan med Kävlinge kommun gråmarkerad*

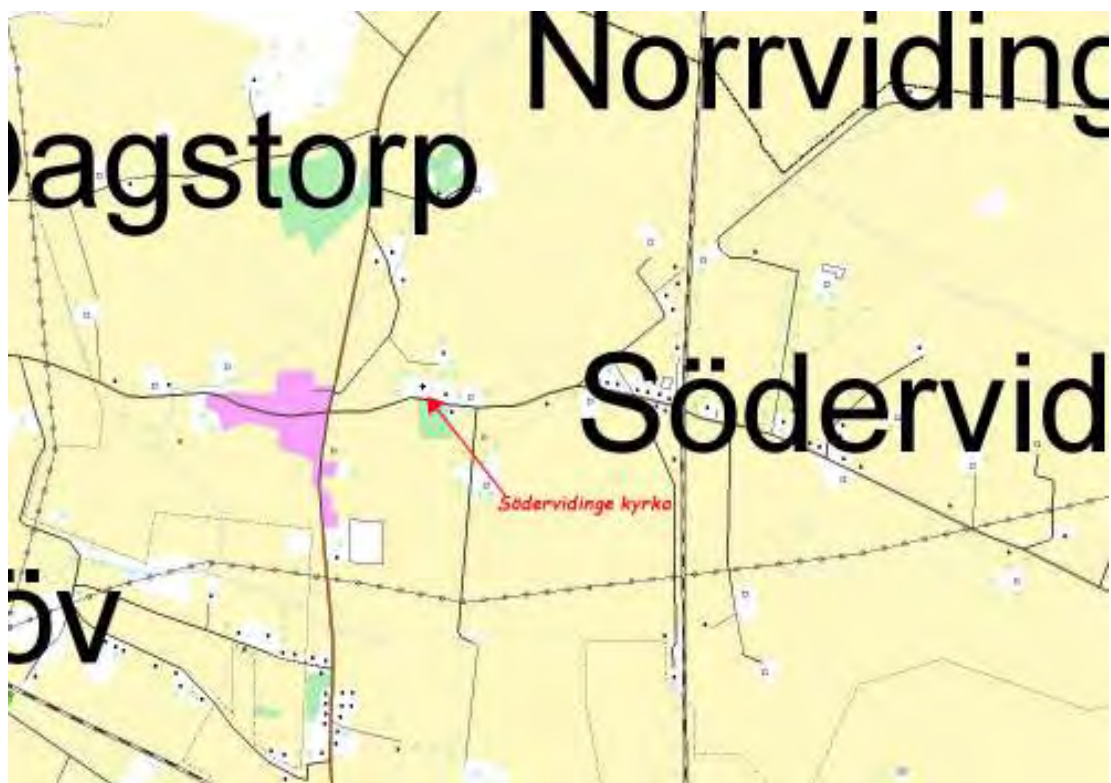

*Del av Södervidinge socken med Södervidinge kyrka markerad.*

## Inledning

Följande rapport tar upp den invändiga ombyggnaden under orgelläktaren. I samband med renoveringsarbetet har även smärre putsarbeten i vapenhuset utförts. Syftet med den invändiga ombyggnaden har varit att kunna flytta in församlingsverksamheten i kyrkobyggnaden. Utrymmet under orgelläktaren bedömdes kunna utnyttjas för detta men behövde byggas om för att kunna användas mer effektivt och bättre anpassat till verksamheten. En skiljevägg med en dörröppning till kyrkorummet har satts upp. Till den nytillkomna delen har man valt att använda enkla, moderna material, med respekt för och god anpassning till kyrkorummets äldre delar. Det äldre kyrkorummet har fått ett väl anpassat avslut i den svagt svängda väggen och under orgelläktaren har ett modernt och mer ändamålsenligt utrymme för möten och annan församlingsverksamhet frigjorts.

## Administrativa uppgifter

Objekt	Södervidinge kyrka
Socken	Södervidinge 1363
Kommun	Kävlinge 1261
Regionmuseets dnr	L12.30-377-10, 1363
Länsstyrelsens beslut	2010-07-09 (dnr 433-488-94-09)
Byggherre/beställare	Kävlinge församling
Projektledare	Barnekow Projektledning/Sten Barnekow
Arkitekt	Meiby Ark & Design/Olof Meiby
Byggherreprenörer	Industrirenovering AB/Bo Olsson
Markentreprenör	ÖMAB AB/Ingmar Axelsson
Underentreprenör Bygg	Puel AB, Häljarp/ Peter Liljegren MPL VVS/Magnus P Larsson JOMA Måleri AB/Magnus Lindgren Golvcenter/Kjell Karlsson Undertak och Akustik/Bertil Månsson
Antikvarisk medverkan	Regionmuseet/Petter Jansson, Maria Sträng
Arkeologi	Sydsvensk Arkeologi/Bertil Helgesson

## Utförda åtgärder

Rivning av väggar och inredning tillhörande ett förråd och ett väntrum under orgelläktarens södra del samt ett pannrum under norra delen har utförts. I utrymmets södra del har en funktionsanpassad toalett och en ny teknisk undercentral byggts in. I samma del har även ett pentry monterats.

En ny vägg med en pardörr i mitten har satts upp omedelbart bakom pelaraden under läktaren. Väggen är lätt svängd och följer läktarens form. Väggen är

uppbyggd med träreglar isolerad med mineralull och klädd med gipsplattor. Reglarna är fästa med dubbelhäftande tejp i golvet för att göra minimal åverkan på det befintliga golvet. Samtliga väggar är målade med silikatfärg (NCS-kulör 1002-Y) enligt överenskommelse med arkitekt och antikvariskt medverkande. Väggytorna har bemålats med en svag kvadermålning (likt kyrkorummets övriga väggar). Den nya pardörren till kyrkorummet har tillverkats i samma utförande som befintliga spegeldörrar till vapenhuset. Dörrarna har målats med linoljefärg i en ljus grå kulör.

Innerfönster har monterats framför de två befintliga fönstren. Fönsterglasen är monterade på ett sätt som inte inskränker på de befintliga bågarna, vare sig utseendemässigt eller på dess funktion (ljusinsläpp). De nya bågarna skiljer sig tydligt från de befintliga och blir en del av det moderna formspråket i det nya utrymmet.

Hela golvet är täckt med ljusgråa textilplattor (50x50 cm) som tillsammans utgör en till synes heltäckande textilmatta. Plattorna kan lyftas bort var för sig, en lösning som möjliggör tillsyn av det underliggande golvet vid behov (i mittgången ligger Viktoria-plattor bevarade).

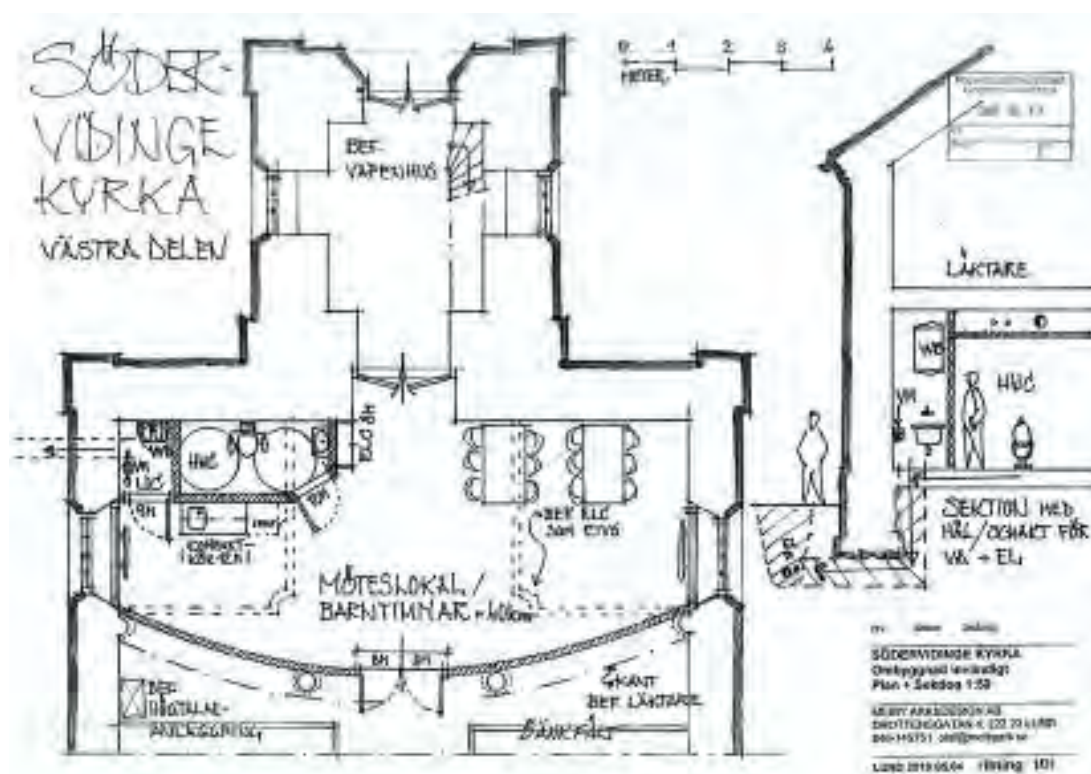

Kopia på ritning inför ombyggnaden. Inga betydande avvikelser från ansökningshandlingarna har behövt göras.



## **Iakttagelser under renoveringen**

Färgspår under befintlig puts har framkommit i samband med renoveringsarbetena. Färgspår förekom på den norra delen av väggen mot vapenhuset. På en tegelsten i södra fönstervalvet fanns rester av glasering i en vit och en blåsvart färg. På pelarna framkom färg med inslag av rött och guld. Kvadermålning återfanns på flera ställen. Samtliga färgspår som framkommit har fotodokumenterats och bevarats under nya ytskikt.

## **Kulturhistorisk bedömning av utförda åtgärder**

Arbetet har utförts under antikvarisk medverkan och med hänsyn till kyrkobyggnadens kulturhistoriska värden. Antikvariskt medverkande har getts möjlighet att delta både under byggmöten och då byggarbetena varit igång. Inga betydande avvikelser från handlingarna har behövts göras.

## **Handlingar med relevans för ärendet**

*Södervidinge kyrka – Relationsritning skala 1:100, plan och fasad*, upprättad av Meiby Ark & Design AB Lund, daterad 1999-03-02

Ritning 101 *Södervidinge kyrka – Ombyggnad invändigt, plan och sektion 1:50*, upprättad av Meiby Ark & Design AB, daterad 2010-05-04

Ritning 102 *Södervidinge kyrka – Ombyggnad invändigt, invändig vy och sektion 1:50*, upprättad av Meiby Ark & Design AB, daterad 2010-05-04

*Anmälan för inv. ombyggnad Södervidinge kyrka, Kävlinge kommun, Lunds stift*, med bilagor (se nedan) upprättad av Meiby Ark & Design AB, daterad 2010-06-04

Länsstyrelsens beslut, daterat 2010-07-09

*Startmöte* - 2010-08-26, Barnekow Projektledning

*Byggmöte 2* - 2010-09-21, Barnekow Projektledning

*Byggmöte 3* - 2010-10-12, Barnekow Projektledning

*Byggmöte 4* - 2010-11-02, Barnekow Projektledning

*Byggmöte 5* - 2010-11-30, Barnekow Projektledning

*Lund 2011-01-12*

*Maria Sträng*

## Fotobilaga



*Inför ombyggnaden, vy mot orgelläktaren i väster.*



*Före ombyggnaden, vy från utrymmet under orgelläktaren upp mot altaret, med projektledare Sten Barnekow i mittgången.*



*Före ombyggnad, ingång till väntrummet under orgelläktarens norra del.*



*Under ombyggnaden framkom spår av äldre färgsättning, mörkt grått, mörkt rött och guld, på pelare.*



*Efter ombyggnad, kökspentry på plats i södra delen av församlingslokalen.*



*Detalj av fönster med innerglas monterat.*





*Återvänt tegel med färgspår i södra fönstervelvet.*



*Detalj av bilden ovan.*



*Spår efter äldre färgsättning, kvadermålning i en mörkt röd färg på gråbrun botten, framkom på flera ställen, här i norra fönstervalvet.*

# Regionmuseets rapportserie 2011

## Kulturmiljö

1. Södervidinge kyrka – ny församlingslokal under läktaren, Södervidinge sn, AM, Petter Jansson och Maria Sträng, 2010

Förkortningar:

AF- antikvarisk förundersökning

AK- antikvarisk kontroll

AM- antikvarisk medverkan

AU- arkeologisk utredning

DK- dokumentation, övrigt

FU- arkeologisk förundersökning

KA- kulturhistorisk analys

MD- murverksdokumentation

OU- osteologisk undersökning

PJ- projektrapport

VP- vårdplan

UN- arkeologisk undersökning

BD- byggnadsdokumentation

BAD- byggn-ark-dokumentation

BMU- byggnadsminnesutredning

