



2016:35

Sankt Petri kyrka -Komplettering av lås

AM, 2016



Regionmuseet
Kristianstad
Landsantikvarien i Skåne

Rapport 2016:35

Sankt Petri kyrka

-Komplettering av lås

AM, 2016
Klippans socken, 1052
Klippans kommun
Skåne län

Maria Johansson

Regionmuseet Kristianstad Landsantikvarien i Skåne

Kristianstad
Box 134, Stora Torg
291 22 Kristianstad
Tel 044 – 13 58 00 vx, Fax 044 – 21 49 02

Lund
Tomegapsgatan 22
223 50 Lund

www.regionmuseet.se

© 2012 Regionmuseet Kristianstad / Landsantikvarien i Skåne
E-rapport 2016:35

Foton: Samtliga foton är tagna av Maria Johansson 2016-08-17
Kartor ur allmänt kartmaterial, © Lantmäteriverket, Gävle. Dnr 507-99-502.

Administrativa uppgifter

Objekt	Sankt Petri kyrka
Socken	Klippan sn, 1052
Kommun	Klippans kommun
Län	Skåne
Lst beslut	2016-05-20, dnr 433-4980-2016
Rgm dnr	K 12.20-273-16, 1053
Beställare	Klippans pastorat
Projektledare	Projektet har drivits i egen regi
Låssmed	Låshuset AB, Ängelholm
Projekttid	2016-08-17
Slutbesiktning	2016-08-17
Antikvarisk medverkande	Regionmuseet Kristianstad/Lands- antikvarien i Skåne genom Maria Johansson
Granskning	Åsa Eriksson Green

Historik med relevans för ärendet

Sankt Petri kyrka är byggd 1964-66 och ritad av Sigurd Lewerentz. Kyrkan och församlingsbyggnaden är uppförda med fasader av mörkbrunt Helsingborgstegel, kraftiga fogar med grov ballast, utanpåliggande fönster utan karmar och dörrar av svartmålat limträ – alla dessa element samverkar och ger byggnaden ett gediget, slutet och avskalat uttryck.

Skydd enligt KML

Kyrkan är enligt Riksantikvarieämbetets beslut sedan 1990 ett kyrkligt kulturminne och omfattas av 4 kap i kulturmiljölagen.

Utförda åtgärder

2016-08-18 kompletterades ett antal av dörrarna på Sankt Petri kyrka med ett cylinderlås (se ritning nedan). Befintliga låsanordningar har plomberats och bevarats på plats då de är en karakteristisk detalj på byggnaden. De nya cylinderlåsen är svarta för att smälta in i de svartmålade dörrarna. Låsen har placerats ca 10 cm under de äldre låsen. Avståndet har anpassats till dörrarna och karmarnas förutsättningar. På en av dörrarna har befintlig låscylinde ersatts med en ny likt övriga dörrar (se ritning nedan).

Avvikelser från handlingarna

Inga avvikelser från handlingarna har observerats. Tillståndsansökan har dock gällt fler dörrar än vad som faktiskt har genomförts (se ritning nedan).

Kulturhistorisk bedömning av utförda åtgärder

Åtgärderna har genomförts på ett varsamt sätt med hänsyn till platsens kulturhistoriska värden. Cylinderlåsen har anpassats till dörrarnas färg och smälter väl in i byggnaden.

Övriga handlingar med relevans för ärendet

- 2016-02-17 Ansökningshandlingar (Klippans pastorat)
- 2016-05-20 Länsstyrelsens tillståndsbeslut
(dnr. 433-49802016)

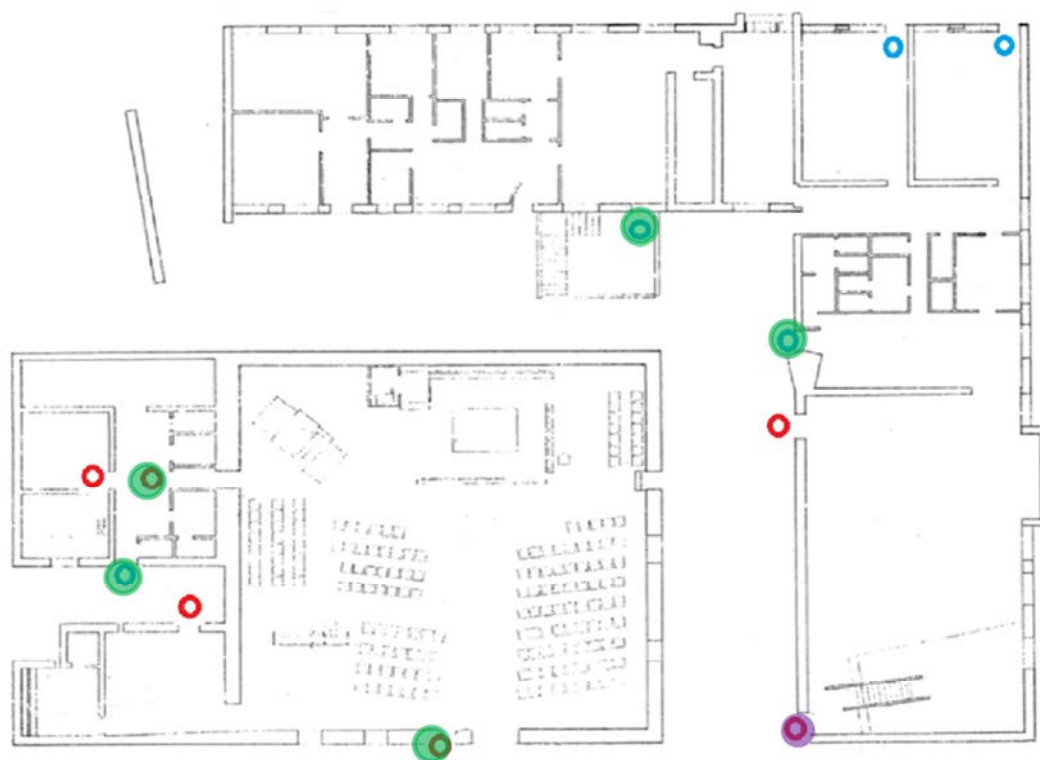

Ritning över de dörrar (ringar) där församlingen vill komplettera med låscylindrar. De gröna och lila punkterna visar vilka dörrar som genomförts, de övriga har inte kompletterats. Den lila punkten visar den dörr där befintlig låscylinder bytts mot en ny.



Under arbetets gång. Bilden t.v. visar borring för låshuset och bilden t.h visar borring för låscylindern.



Det färdiga resultatet. Befintligt lås har kompletterats med ett cylinderlås som smälter in i den svarta dörren.

Regionmuseets E-rapportserie 2012

Kulturmiljö

1. Stora Råby kyrka – tillgänglighetsanpassning med ramp, Stora Råby sn, AM, Kerstin Börjesson, 2014
2. Lomma kyrkogårdar – Kapell- och Nya Kapellkyrkogården, Lomma sn, VP, Maria Johansson och Tony Svensson, 2015
3. Kågeröds kyrka – inre renovering, Kågeröds sn, AM, Kerstin Börjesson, 2011
4. Agusastugan – vårdåtgärder, Andrarum sn, AM, Emelie Petersson, 2015
5. Villie kyrka – Ramp, Villie sn, AM, Linn Ljunggren, 2015
6. Västra Vrams kyrkogård, Västra Vrams sn, VP, Hanna Cöster och Tony Svensson, 2015
7. Bosjökloster kyrka- invändig renovering, Bosjökloster sn, AM, Petter Jansson, 2015
8. Takomläggning Tyghuset 2015, Kristianstad sn, AM, Maria Johansson, 2015
9. Killehuset, Bara sn, VP, Anna Rabow, 2016
10. Stora Råby 33:21-24, Stora Råby sn, DK, Anna Rabow, 2016
11. Underhållsplan Västra Torups kyrka, Västra Torups sn, UP, Kerstin Börjesson, 2016
12. Underhållsplan Röke kyrka, Rökes sn, UP, Kerstin Börjesson, 2016
13. Krageholms mölla – Nya vingar ger liv åt kulturarv, Sövestad sn, AM, Helene Stalin Åkesson, 2013-2016
14. Munka Ljungby kyrka – invändig renovering, Munka Ljungby sn, AM, Kerstin Börjesson, 2013-2016
15. Aggarps kvarn och mjölnarbostad, Svedala sn, VP, Anna Rabow, 2016
16. Östra begravningsplatsen, Hässleholm sn, VP, Hanna Cöster och Tony Svensson, 2016
17. Stora Köpinge kyrka- invändig sanering och konservering, Stora Köpinge sn, AM, Petter Jansson, 2016
18. ”Paradiset” i Hässleholm. Beskrivning och kulturhistorisk värdering, Hässleholms sn, DK, Maria Johansson, 2016
19. Wanås slott och trädgård, Gryt sn, VP, Hanna Cöster, Åsa Eriksson Green, Cissela Olsson, Patrik Olsson, Emelie Petersson och Tony Svensson, 2016
20. Matteröd kyrkogård, Matteröd sn, VP, Åsa Eriksson Green, Emelie Petersson, Tony Svensson, 2016
21. Hardeberga kyrkogård – renovering av mur, Hardeberga sn, AM, Maria Sträng, 2015-2016
22. Krapperups konsthall – byte av tak, Brunnby sn, AM, Anna Rabow, 2016
23. Emmislöv kyrka – installation av brand- och inbrottslarm, Emmislöv sn, AM, Emelie Petersson, 2016
24. Färlöv kyrkogård, Färlövs sn, VP, Åsa Jakobsson, Cissela Olsson och Tony Svensson, 2016
25. Önnestad kyrkogård, Önnestads sn, VP, Åsa Jakobsson, Cissela Olsson och Tony Svensson, 2016
26. Hörja gamla och nya kyrkogård, Hörja sn, VP, Åsa Jakobsson, Cissela Olsson och Tony Svensson, 2016
27. Skivarps kyrkogård, Skivarp sn, VP, Linn Ljunggren och Tony Svensson, 2016
28. Östra Vemmenhögs kyrkogård, Östra Vemmenhögs sn, VP, Linn Ljunggren och Tony Svensson, 2016
29. Västra Vemmenhögs kyrkogård, Västra Vemmenhögs kyrkogård, VP, Linn Ljunggren och Tony Svensson, 2016
30. Västra Nöbbelövs kyrkogård, Västra Nöbbelöv sn, VP, Linn Ljunggren och Tony Svensson, 2016
31. Svenstorps kyrkogård, Svenstorp sn, VP, Linn Ljunggren och Tony Svensson, 2016
32. Orgelbyggaren 3, Hässleholms sn, Kulturhistorisk värdering, Maria Johansson, 2016
33. Törringe kyrkogård, Törringe sn, VP, Åsa Jakobsson och Anna Rabow, 2016
34. Västra Kärrstorps kyrkogård, Västra Kärrstorp sn, Åsa Jakobsson och Linn Ljunggren, 2016
35. Sankt Petri kyrka-Komplettering av lås, Klippans sn, AM, Maria Johansson, 2016

Förkortningar:

AF-antikvarisk förundersökning
AM- antikvarisk medverkan
AU-arkeologisk utredning
DK- dokumentation, övrigt

FU- arkeologisk förundersökning
KA- kulturhistorisk analys
MD-murverksdokumentation
OU- osteologisk undersökning

PJ- projektrapport
UN- arkeologisk undersökning
BD- byggnadsdokumentation
BAD-byggn-ark-dokumentation

